Produktinformation

MANOTEC® MCV4 33 W, Entlüfterstutzen, Anschluss abgewinkelt, passend für Ford Fiesta, Mazda, u.v.m. zur Bremsenentlüftung.

Art-Nr.: 208041033 / GTIN: 0739805586500 / Marke: MANOTEC®

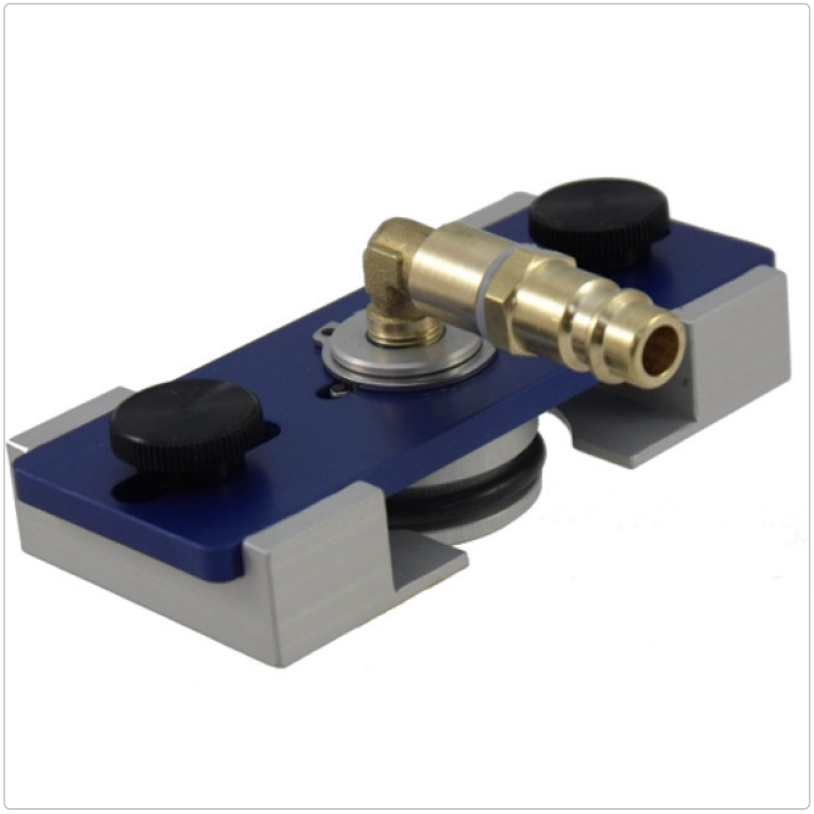

99,90EUR

inkl. 19% USt. zzgl. 6,90EUR Versand nach Deutschland, Auslandsversand abweichend-Versand

Lieferung **Fr. 19. Dez. - Mo. 22. Dez. 2025**

Produktinformation

Hersteller Artikelnummer:	208041033
Lieferzeit:	ab Lager

Hergestellt in Deutschland bei MANOTEC®

- Dichtstutzen Ø 33mm
- der Entlüfterstutzen ist komplett aus Aluminium gefertigt
- die Befestigungsteile sind aus Edelstahl
- Stecknippel für Schnellkupplungen deutscher Norm (DN 7,2)
- abgewinkelter Anschluss zum Beispiel bei wenig Platz im Motorraum
- auf der Grundplatte können verschiedene Wechseldichtsätze und Schieber befestigt werden, so dass der Adapter je nach Bedarf angepasst werden kann
- Bleiben Sie stets variabel- um den Adapter umzurüsten müssen Sie nur den passenden Wechseldichtsatz aufstecken, mit dem Sicherungsring fixieren und mit den passenden Schiebern sichern
- patentiert

passend für z.B.:

- Ford Fiesta, B-Max, Transit
- Mazda MPV
- u.v.m.

Lieferumfang:

- 1 x MANOTEC® Grundplatte Nr. 101, Artikel Nr. 20800101
- 2 x MANOTEC® Schieber Nr. 204, Artikel Nr. 20800204
- 1 x MANOTEC® Wechseldichtstutzen Nr. V33 W, Artikel Nr. 20810033

Mit Schiebern und Wechseldichtsätzen für die meisten Bremsflüssigkeitsausgleichsbehälter mit Bajonettverschluss erweiterbar. Bei der genauen Zuordnung sind wir Ihnen gerne behilflich.

Videos und Bedienungsanleitung: Mehr Bilder und Videos: http://www.youtube.com/watch?v=ADIjGb6Q1dA
Bedienungsanleitung : https://youtu.be/X33TfWEGhbA

Produktinformation

© MANOTEC® 2013-2025